PROGRAMM des Kulturbüro Südstadt
19. Juni 2010

15.00 – ca. 15.30 Uhr *Terpsichore* (Muse des Tanzes) – Tänze aus ganz Griechenland. Tanzgruppe (Bult) unter der Leitung von *Daphne Papageorgiou*

16.00 Uhr Drei Lieder von *Brahms*

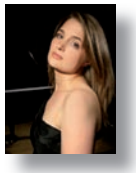

Katharina Sellheim
Pianistin *(links)*

Shauna Elkin
Opernsängerin *(rechts)*

16.30 Uhr *Eine kleine Sommermusik* – Beiträge der *Musikschule der Landeshauptstadt Hannover*

17.30 – ca. 18.00 Uhr

Käseberg spielt wunderbare Walhalla Weisen
- schöne Töne für große Räume
- eine Klangaufführung

18.30 – ca. 20.00 Uhr

Rockband „h-art-times" – Mit Songs von Pink über die „neue deutsche Welle" bis Santana liefert das Bandprojekt der „Gruppe Soziale Selbsthilfe e.V." ein vielfältiges Programm an Coversongs
Weitere Infos unter: *www.h-art-times.de*

ab 14.30 Uhr

Kreativprogramm für Jung & Alt
- Masken dekorieren und gestalten mit *Kerstin Georgi* (Theatermalerin und Bühnenbildnerin) & *Julia Rüggeberg* (Maskenbildnerin)
- Klangwerkstatt „Luftorchester": Wir bauen Luftinstrumente und musizieren damit
- Kreativ– und Spielaktionen im Garten

... Lassen Sie sich überraschen!

Gastronomie:
- Die Südstadtfrauen bieten Kaffee und Kuchen an
- Bratwurst und Salate

KULTURBÜRO SÜDSTADT
Böhmerstraße 8

künstlerische Vielfalt präsentieren wir am 18. und 19. Juni 2010

Ingeborg Tielemann

E. Müller-Cassel

Ilse Guse

Birgit Frische

Veranstalter:
Südstädter Kulturfunke
- Forum für Kultur im Stadtteil -
www.nananet.de/suedstadt-bult

Gestaltung: Birgit Frische

Mit freundlicher Unterstützung von
Bezirksrat Südstadt-Bult
Fachbereich Bildung und Qualifizierung,
Bereich Stadtteilkulturarbeit

Landeshauptstadt Hannover

WO?

SofaLoft
Öffnungszeiten:
Freitag 18.06.2010
19.30 – 22.00 Uhr
Samstag 19.06.2010
11.00 – 18.00 Uhr

&

ZWO Hinterbühne
Hildesheimer Straße 39 A
Öffnungszeiten:
Samstag 19.06.2010
11.00 – 18.00 Uhr

SofaLOFT

Der SÜDSTÄDTER KULTURFUNKE
- Forum für Kultur im Stadtteil -

lädt herzlich ein zum
6. Südstädter Kulturfest
18. & 19. Juni 2010

SÜDSTÄDTER KULTURFUNKE

Die Kulturschaffenden in Südstadt-Bult bieten zum sechsten Mal eine gemeinsame Präsentation an, um ihre Vielfalt darzustellen. Sie können Kunst und Kultur erleben und während eines vergnüglichen Spaziergangs ihren Stadtbezirk neu entdecken. An sieben Stationen warten Literatur, Musik und Kunstausstellungen auf Ihren Besuch. Lassen Sie sich überraschen! Der Eintritt ist frei !

Bewegte Südstadt

Das Südstädter Kulturfest wird auch in diesem Jahr vom Bezirksrat Südstadt-Bult finanziell und tatkräftig unterstützt: **Historisch-politische Stadtteilrundfahrt** mit offener Bürgersprechstunde zum Mitstrampeln. Mitglieder des Stadtbezirksrats Südstadt-Bult zeigen Ihnen auf einem **7-Sitzer-Conference-Bike** den Stadtteil. Haltestellen sind die Kulturfest-Veranstaltungsorte.
Beginn um 14.30 Uhr am 19.06.2010 vor der Südstadtbibliothek.

Auftakt am 18. Juni um 19.30 Uhr im Sofa Loft

Lesung: „Frau Schoppe und Frau Schopenhauer"
Zwei faszinierende, literarische Frauen im Deutschland des 19. Jahrhunderts. Auf Erden trafen sich die beiden Frauen nie. Sie begegnen einander erst in einem imaginären Dialog. Im Spiel der Worte umkreisen sie ihr Leben und Schreiben. Eine Spannung, hochgetrieben durch die andrängende Wirklichkeit von einst, löst sich in der Transparenz gemeinsamer Rückschau. *(Kurt Schleucher)*

es lesen: *Elfi Rüter-Leinert, Susanne Luerssen*
es singt: *Susanne Heidt* aus dem Liederzyklus *„Frauenliebe und Leben"* von Schumann/Chamisso
am Klavier: *Johannes Heidt*

Das Klavier ist eine freundliche Leihgabe der GEDOK HANNOVER

am Samstag,19. Juni, 17.00 Uhr

Ulla K. Meyer liest aus aus ihrer Satire „Verena" – Augenzwinkerndes über die Wirkungen des Weiblichen – aus rückblickend männlicher Sicht für Männer und Frauen.
Klavierbegleitung: *Stella Perevalova*

Als Dr. Jan Esper eines Morgens aufwacht, macht er eine schreckliche Entdeckung: Verena war verschwunden. Und nicht nur sie! Erleben Sie (s)eine bizarre Odyssee in einer Welt ohne Frauen...

15.00 Uhr „Kinder-Kino am Samstag" – im SofaLoft

„Lauschangriff"

bei two lives Einklang
Höre und staune. . .
der Ton macht die Musik!

am 19. Juni 2010 von 10.00 – 18.00 Uhr

- Spielerisches rund um (den) „Ton" für alle Altersgruppen *von two lives Einklang* und *Jan Larkins*
- Workshop „Bemalung von kleinen keramischen Klangkörpern" mit *Carola Walther-Opitz*
- Zeichnungen von *Julian Bensley*

Spielorte:
- vor der Südstadtbibliothek, Krausenstr. 10
- Werkstatt-Atelier, Schlägerstraße 29

Programm der Südstadtbibliothek 19. Juni 2010

14.00 Uhr Begrüßung durch Bezirksbürgermeister *Lothar Pollähne*

ab 14.30 Uhr Kinder-Schminken mit *Thomas Bothor*

14.30 – 15.00 Uhr Schüler/innen der Gustav-Stresemann-Realschule lesen eigene Texte. Moderation: *Ulla K. Meyer*

15.30 Uhr/16.30 Uhr/17.30 Uhr

Lustige Märchen, Spaß und rätselhafte Überraschungen erleben Kinder mit Harlekin, dem fröhlichen Narren.
Mit *Friederike Schiebenhöfer.*
- Weißt Du wo das Glück wohnt?
- Wo gibt es tanzende Schafe?
- Hast Du Lust, ein neues Lied zu lernen?

ab 15.00 Uhr *Nastya* aus Sibirien, Gast des Jugendumweltbüros JANUN, erzählt von ihrer Heimat und lehrt, traditionellen Perlenschmuck zu basteln.

ab 15.00 Uhr *Susanne Kramer* stellt Handgemaltes aller Art aus:
- Postkarten, Geschenkartikel, Bilder, Zeichenarbeiten . . ..
- Mitmachaktion:
  Kinder können Kulturfünkchen ausmalen oder nachmalen.

Kaffee, Kakao, Tee und Kuchen für 1,- €

„Sommer in der (Süd -)Stadt" 19. Juni – Das KAMINZIMMER-Team

präsentiert bei FAHRSCHULE NIEPEL
Lesungen • Bilderausstellung von *Jens Niepel*

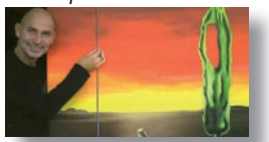

coole Getränke & Snacks

14.15 – 15.00 Uhr Autoren einer Schreibgruppe
15.30 – 16.30 Uhr *Joachim Grünhagen* & *Wilfried Schmücking-Goldmann* (Redakteur *hallo* Sonntag/ *hallo* Wochenblatt)
17.00 – 18.00 Uhr Das Kaminzimmer-Team (*Beate Baronner, Marcus Baltzer, Jacek T. Zielinski*)

Näheres unter: *www.niepelart.de & www.raumdesign-hannover.de*

Fahrschule Niepel
Schlägerstraße 31

Kunstausstellung: ‚burlesque chix'

Zoë MacTaggart zeigt kleinformatige Tuschezeichnungen, die bei Dr. Sketchy's Anti-Art School entstanden sind.

Bistro Lucas / Marienstr. 49
Öffnungszeiten: 19. Juni 2010 von 10.00 - 18.00 Uhr
(die Künstlerin ist von 11.00 - 14.00 Uhr anwesend)